

Manual Subdirector de Centro

Contenido

1.	Administración de Calendario:.....	2
1.1.	Consultar Informe de Calendario	3
1.2.	Gestionar Calendario Centro.....	5
2.	Certificación:	6
2.1.	Administrar Firmas.....	7
2.2.	Consultar Constancias del Aprendiz.....	9
2.3.	Consultar Certificados de participación del Aprendiz (Eventos de Divulgación Tecnológica)	10
2.4.	Consultar Informe de Asistencia (EDT).....	11
3.	Diseño Curricular:.....	12
3.1.	Administración de programas	12
3.2.	Gestionar Eventos de Divulgación Tecnológica	15
3.3.	Generar Reporte de Eventos de Divulgación Tecnológica (EDT)	16
4.	Inscripción	17
4.1.	Generar Reporte de Inscripción	18
4.2.	Consultar Respuesta de un Centro.....	19
5.	Planeación de la Formación	20
5.1.	Consultar Evaluaciones de Instructores	21
5.2.	Consultar Evaluación Calidad del EDT	22
5.3.	Generar reporte de planeación EDT	22
6.	Reportes	23
6.1.	Administración Educativa Centro.....	24
6.2.	Diseño Curricular de Centro	27

Manual Subdirector de Centro

A continuación se verá lo que puede hacer a través del rol de Subdirector de Centro con sus respectivos paquetes funcionales tal como se enumera en la tabla de contenido del manual:

1. Administración de Calendario:

Este es el primer paquete funcional con el que usted como Subdirector se encontrará

Rol: Subdirectores de Centro

Paquete: Administración de Calendario

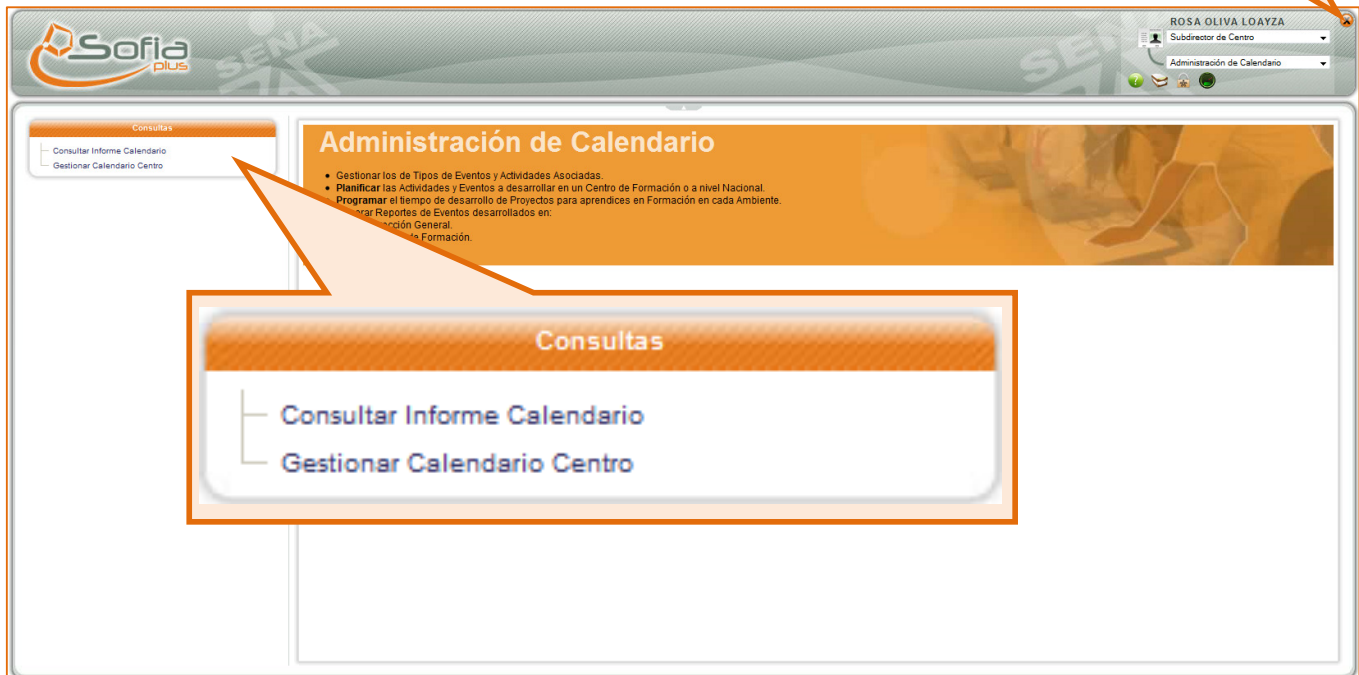

1.1. Consultar Informe de Calendario

Este Informe de Calendario podrá ser consultado o generado teniendo en cuenta el tipo de evento y el tipo de reporte, este último podrá ser tanto a nivel de Dirección General como de Centro (al que usted se encuentra asociado).

Si usted hace clic sobre el botón **Consultar** podrá ver en la pantalla el siguiente calendario:

Calendario del 1 de abril de 2010 a 10 de mayo de 2010					
LUNES	MARTES	MIERCOLES	JUEVES	VIERNES	SABADO DOMINGO
29/03/2010	30/03/2010	31/03/2010	01/04/2010 - inscripcion. - Evento para ficha 52649. - Evento Prueba. - inscripcion. - DICION FINALIZADA.	02/04/2010 - inscripcion. - Evento para ficha 52649. - Evento Prueba. - inscripcion. - DICION FINALIZADA.	03/04/2010 - inscripcion. - Evento para ficha 52649. 04/04/2010 - inscripcion. - Evento para ficha 52649.
05/04/2010 - Evento para ficha 52649. - Evento Prueba. - inscripcion. - DICION FINALIZADA. - INSCRIPCION.	06/04/2010 - Evento para ficha 52649. - Evento Prueba. - inscripcion. - DICION FINALIZADA. - INSCRIPCION.	07/04/2010 - Evento Prueba. - inscripcion. - DICION FINALIZADA. - INSCRIPCION. - wefesd.	08/04/2010 - Evento Prueba. - inscripcion. - DICION FINALIZADA. - INSCRIPCION. - wefesd. - AARIAS TEST 08	09/04/2010 - Evento Prueba. - inscripcion. - DICION FINALIZADA. - INSCRIPCION. - AARIAS TEST 08 ABRIL.	10/04/2010 - Evento Prueba. - inscripcion. - DICION FINALIZADA. - Evento Prueba. - inscripcion. - DICION
12/04/2010	13/04/2010	14/04/2010	15/04/2010	16/04/2010	17/04/2010

Este calendario muestra según las fechas que ingreso, los eventos programados que en este ejemplo serían propias para el Centro.

Recuerde que usted también puede exportar el reporte, haciendo clic sobre el botón **Generar Reporte en PDF** y por defecto el programa seleccionado es Adobe Acrobat, sin embargo usted podría exportarlo o abrirlo con otro programa:

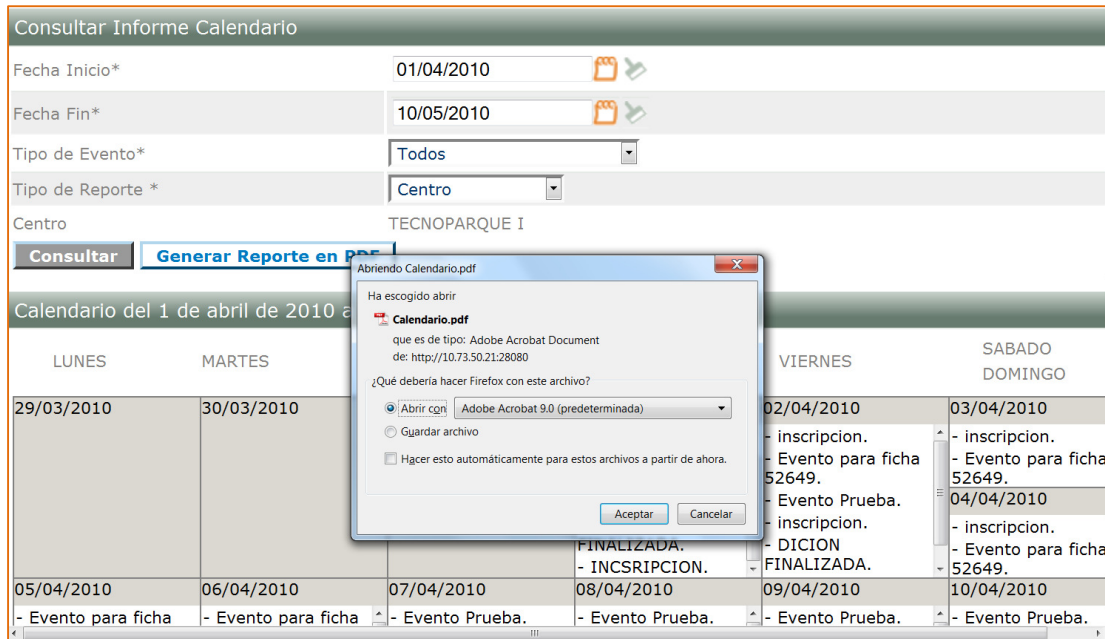

El reporte se visualizará tal como aparece en la siguiente imagen:

Nombre	Fecha Inicio	Fecha Fin	Responsable	Tipo de Evento	Programa de Formación	Ficha de Caracterización
DISION FINALIZADA	04/02/2010	05/05/2010	DIESEL	Inscripción alta	MANTENIMIENTO DE	52442
INSCRIPCION	11/02/2010	08/05/2010	OLGA	Inscripción alta	INFORMÁTICA: MICROSOFT®	52433
inscripcion	11/03/2010	03/05/2010	aaa	Inscripción alta	DINÁMICA EMPRESARIAL	52423
inscripcion	30/03/2010	04/04/2010	COORDINACION	Inscripción alta	ATENCIÓN Y SERVICIO AL	52603
Evento Prueba	31/03/2010	30/04/2010	COORDINACION	Especial		
Evento para ficha 52649	01/04/2010	06/04/2010	Pruebas Sofia Oferta	Inscripción alta	GESTION FINANCIERA Y DE	52649
wefesd	06/04/2010	08/04/2010	dsgefd	Inscripción alta	NO SE CUALQUIERA	52111
AARIAS TEST 08 ABRIL	08/04/2010	11/04/2010	AARIAS TEST 08 ABRIL	Especial		
sfdss	09/04/2010	30/04/2010	AARIAS TEST 08 ABRIL	Inscripción alta	TECNICO COMERCIAL CON	38583
Inscripcion	11/04/2010	30/05/2010	Pruebas cambios	Inscripción alta	TAPIZADO DE MUEBLES	52569
Prueba yuly	13/04/2010	30/04/2010	diseño	Inscripción alta	CARPINTERÍA METÁLICA	52624
INSCRIPCIÓN FICHA 52532	13/04/2010	15/04/2010	COORDINACIÓN	Inscripción alta	REALIZACION DE LOS	52532
safsd	21/04/2010	29/04/2010	safdsf	Inscripción baja		
DESCINSCRIPCIÓN	22/04/2010	30/04/2010	AARIAS	Inscripción alta	DISEÑO DE CARROS	52637
DESCINSCRIPCIÓN	22/04/2010	30/04/2010	AARIAS	Inscripción alta	DISEÑO DE CARROS	52638
DESCINSCRIPCIÓN	22/04/2010	30/04/2010	AARIAS	Inscripción alta	DISEÑO DE CARROS	52636
evento prueba	27/04/2010	30/04/2010	sofia plus	Inscripción		
Evento Ficha 52654	29/04/2010	08/05/2010	Prueba Sofia Oferta	Inscripción alta	DISEÑO DE CARROS	52654

1005/10 11:20 AM Pagina 1 of 2

1.2. Gestionar Calendario Centro

Gestionar Calendario Centro

Criterio de búsqueda

Tipo de Evento **Seleccionar**

Ficha de Caracterización

Fecha Inicio *

Fecha Fin *

Borrar Filtro **Consultar**

Crear Evento

Recuerde que para obtener una búsqueda más segmentada, debe seleccionar el Tipo de Evento y la Ficha de Caracterización, sin embargo usted podrá realizar la búsqueda solo ingresando las respectivas fechas (inicio y fin). Usted podrá visualizar como resultado de su búsqueda una pantalla como la siguiente:

Tipo Evento	Descripción	Fecha de Inicio	Fecha Final	Responsable
Especial	AARIAS TEST 08 ABRIL	08/04/2010	11/04/2010	AARIAS TEST 08 ABRIL
Especial	evento para el centro.	10/05/2010	18/05/2010	bienestar institucional
Especial	Evento Prueba	31/03/2010	30/04/2010	COORDINACION ACADEMICA

Crear Evento Página 1 de 1

Encontrará listados los eventos, pero además de ello podrá efectuar para cada uno de ellos acciones como ver detalles del evento, modificar el evento y eliminar evento, al lado derecho de la pantalla.

Si usted hace clic sobre el botón **Crear Evento** verá el siguiente formulario:

Ingresar/Modificar Evento de Centro

Centro: TECNOPARQUE I

Tipo de Evento *: Especial

Descripción del Evento *: evento para el centro.

Fecha Inicio *: 10/05/2010

Fecha Fin *: 18/05/2010

Área Responsable *: bienestar institucional

Guardar **Cancelar**

Recuerde hacer clic en este botón para crear el evento.

Si ha sido guardado exitosamente el evento, podrá ver el siguiente mensaje:

Guardar**Volver**

- **La restricción ha sido almacenada de forma exitosa.**

2. Certificación:

Rol: Subdirectores de Centro

Paquete: Certificación

ROSA OLIVA LOAYZA

Subdirector de Centro

Certificación

?📖🔒🕒

ROSA OLIVA LOAYZA
Subdirector de Centro
Certificación

Certificación

- Administrar firmas
- Consultar Constancias del Aprendiz

Eventos de Divulgación Tecnológica

- Consultar Certificados de participación del Aprendiz
- Consultar Informe de Asistencia

Certificación

- Administrar firmas
- Consultar Constancias del Aprendiz

Eventos de Divulgación Tecnológica

- Consultar Certificados de participación del Aprendiz
- Consultar Informe de Asistencia

2.1. Administrar Firmas

Certificación

- Administrar firmas
- Consultar Constancias del Aprendiz

Administrar Firmas

Nombre del Funcionario ROSA OLIVA
Apellidos del Funcionario LOAYZA
Sede TECNOPARQUE I

Cargar Firma* Examinar...

Recuerde que su firma debe estar escaneada y con esta opción usted podrá ingresarla al aplicativo.

Seleccione el archivo que contiene su firma, como en el siguiente ejemplo:

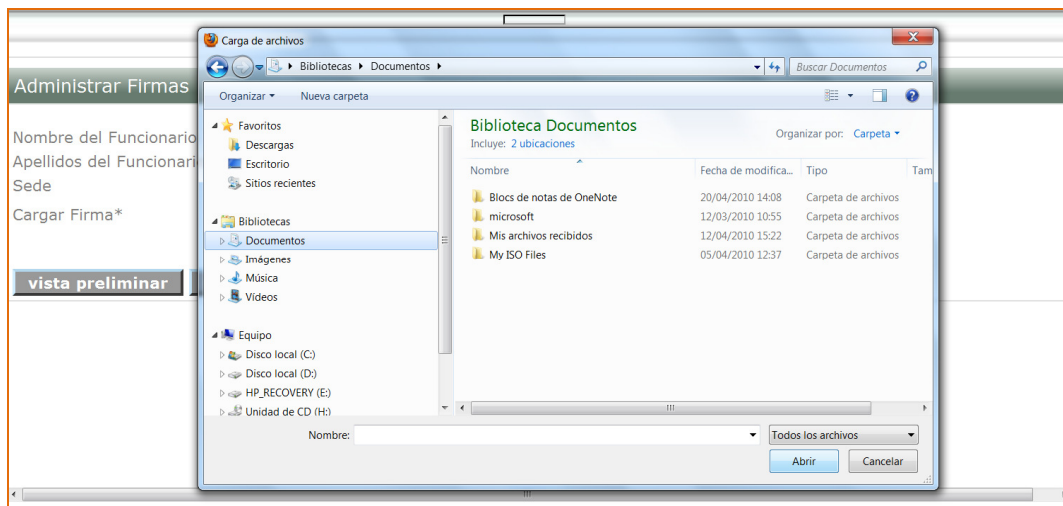

Administrar Firmas

Nombre del Funcionario ROSA OLIVA
Apellidos del Funcionario LOAYZA
Sede TECNOPARQUE I

Cargar Firma* C:\Users\sofiaplus\Desk Examinar...

vista preliminar **Guardar**

Usted podrá tener una vista preliminar de su firma tal como se muestra a continuación:

Administrar Firmas

Nombre del Funcionario ROSA OLIVA
Apellidos del Funcionario LOAYZA DE CORREA
Sede TECOPI
Cargar Firma* C:\U

vista preliminar **Guardar**

Abriendo vistaPreliminarFirma.pdf

Ha escogido abrir

vistaPreliminarFirma.pdf
que es de tipo: Adobe Acrobat Document
de: http://10.73.50.21:28080

¿Qué debería hacer Firefox con este archivo?

Abrir con Adobe Acrobat 9.0 (predeterminada)

Guardar archivo

Hacer esto automáticamente para estos archivos a partir de ahora.

Aceptar Cancelar

REPÚBLICA DE COLOMBIA

El Servicio Nacional de Aprendizaje SENA

En cumplimiento de la Ley 119 de 1994 y en atención a que
XXXXXXXX XXXXXXXX XXXXX XXXXXXXXXXXXX
con documento de identificación No. TI. XXXXXXXXXXXX
Cursó y aprobó el programa de Formación Profesional Integral basado en competencias y cumplió con las condiciones requeridas por la entidad,
le confiere la

COMPETENCIA EN:
XX

Con una duración de XX horas

En testimonio de lo anterior, se firma en BERAT a los 10 días del mes de Mayo de 2010.

subdirector de centro

ROSA OLIVA LOAYZA DE CORREA
XXXXXXXXXXXXX
REGIONAL DISTRITO C.

En este espacio podrá visualizar su firma

Administrar Firmas

Nombre del Funcionario ROSA OLIVA
Apellidos del Funcionario LOAYZA
Sede TECNOPARQUE I
Cargar Firma* C:\Users\sofiaplus\Desk

Administrar Firmas

Nombre del Funcionario ROSA OLIVA
Apellidos del Funcionario LOAYZA
Sede TECNOPARQUE I
Cargar Firma* C:\Users\sofiaplus\Desk

La página en http://10.73.50.21:28080 dice:

No será posible modificar su Firma posteriormente. ¿está seguro de querer hacer esto?

Administrar Firmas

Nombre del Funcionario ROSA OLIVA
Apellidos del Funcionario LOAYZA
Sede TECNOPARQUE I
Firma Registrada

La operación Administrar Firmas se realizó exitosamente. | Resultado: Se ha guardado la firma del funcionario correctamente

2.2. Consultar Constancias del Aprendiz

Es fundamental que cuente con la información correcta del

Aprendiz para poder consultar sus constancias.

Certificación

- Administrar firmas
- Consultar Constancias del Aprendiz**

Eventos de Divulgación Tecnológica

- Consultar Certificados de participación del Aprendiz
- Consultar Informe de

Consultar Constancias y Certificaciones

Tipo de Identificación*

Documento de Identidad*

Nombre del Subdirector*

Es Encargado?*

Para consultar Certificados ger

Datos del Aprendiz	
Nombres	ERIKA MARIA
Apellidos	RESTREPO ARROYAVE
Tipo de Documento	CC
Número de Identificación	42800572

Programas de Formación				
Titulación	Fecha Fin	Estado Registro	Jornada	Consultar Constancias
TECNÓLOGO EN SALUD OCUPACIONAL 2	03-nov-2011	Certificado	NOCTURNA	Certificados Generados

Página 1 de 1

2.3. Consultar Certificados de participación del Aprendiz (Eventos de Divulgación Tecnológica)

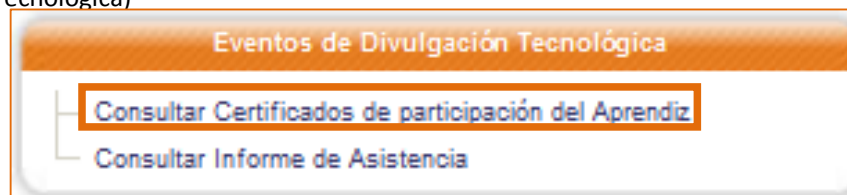

Recuerde que los filtros de búsqueda en esta opción son similares a los utilizados para realizar otras consultas de certificados de participación.

Esta es la ventana que visualizará para realizar la consulta de los certificados de participación en EDT.

Consultar Certificaciones de Eventos de Divulgación Tecnológica

Buscar Aprendiz

Tipo de documento *

Número de identificación *

Nombre Subdirector

Es Encargado?

Consultar

2.4.Consultar Informe de Asistencia (EDT)

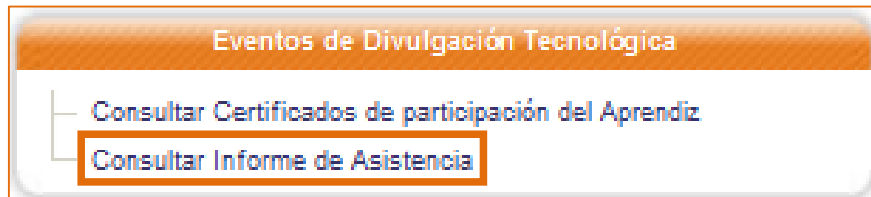

Consultar Informes

Filtro del reporte

Fecha de inicialización * 01/04/2010

Fecha de finalización *

Consultar Informe

Semana	lun	mar	mié	jue	vie	sáb	dom
17						1	2
18	3	4	5	6	7	8	9
19	10	11	12	13	14	15	16
20	17	18	19	20	21	22	23
21	24	25	26	27	28	29	30
22	31						

Hoy es 10/05/2010

Consultar Informe

Después de ingresar el lapso de tiempo en el que va a generar el reporte no olvide hacer clic sobre el botón Consultar Informe.

3. Diseño Curricular:

Rol: Subdirectores de Centro

Paquete: Diseño Curricular

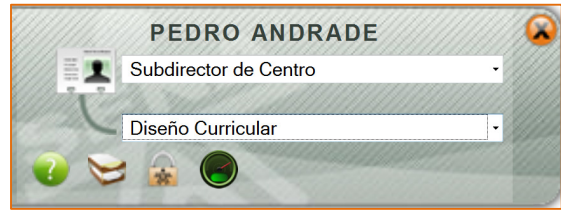

3.1. Administración de programas

En esta opción, el Subdirector tiene la facultad de activar o inactivar los programas de formación complementaria o titulada que sean “No a la medida”.

Se ingresan los criterios de búsqueda del programa tal como se muestra en la siguiente imagen:

Consultar Programa	
Tipo de programa	Titulada
Línea tecnológica	Seleccionar
Red tecnológica	Seleccionar
Versión del programa	
Estado	Seleccionar
Nombre del programa	
Código del programa	
Nivel de formación	Seleccionar
Programa a la medida	Seleccionar
Fecha Inicial (Creación del programa)	
Fecha Final (Creación del programa)	
<input type="button" value="Buscar"/>	

Una vez haya arrojado resultados la búsqueda, debe seleccionar el programa que buscaba, haciendo clic en la lupa que se encuentra al lado derecho de la pantalla:

Programas			
Código	Nombre del programa	Versión	Estado
938205	DESARROLLO DE SOFTWARE ESTRUCTURADO	800	Activo
941100	OPERACIÓN DE PLANTAS INDUSTRIALES	815	Activo
941315	SOLDADURA Y TRABAJO EN LÁMINA	810	Activo
131400	ASISTENCIA EN ARCHIVO Y CORRESPONDENCIA	35	Activo
111300	NEGOCIOS Y COMERCIO INTERNACIONAL	36	Activo
121202	ADMINISTRACION BANCARIA Y DE INSTITUCIONES FINANCIERAS	51	Activo
121505	LOGISTICA	36	Activo
121507	DISTRIBUCION FISICA INTERNACIONAL	50	Activo
121508	NEGOCIACION INTERNACIONAL	50	Activo
121509	GESTION DE PUERTOS	51	Activo

Página 1 de 50

Este ícono (la lupa) muestra el detalle del programa como en el siguiente ejemplo:

Consulta de Programa

Datos Básicos

Tipo Programa	Titulada <input type="button" value="v"/>
A la medida	<input type="checkbox"/>
Línea Tecnológica	CLIENTE
Red Tecnológica	TECNOLOGÍAS DE GESTIÓN ADMINISTRATIVA Y SERVICIOS FINANCIEROS
Estado del programa	Activo <input type="button" value="v"/>
Versión Programa	35
Denominación del Programa	ASISTENCIA EN ARCHIVO Y CORRESPONDENCIA
Pentágono	No existe pentágono asociado.
Código Programa	131400
Nivel de Formación	TÉCNICO
Certifica Tipo de Novedad	No <input type="button" value="v"/>
Título a Obtener	TÉCNICO EN ASISTENCIA EN ARCHIVO Y CORRESPONDENCIA
Descripción Programa	INGRESO POR MIGRACION
Justificación	
Duración (Meses)	
Duración Etapa Práctica (Meses)	
Duración Etapa Lectiva (Meses)	
Estrategia Metodológica	
Edad Mínima Requerida	
Nivel Académico Requerido	Ninguno <input type="button" value="v"/>
Grado Mínimo Requerido	
Requisito Adicional	

Duración (Meses)	
Duración Etapa Práctica (Meses)	
Duración Etapa Lectiva (Meses)	
Estrategia Metodológica	
Edad Mínima Requerida	
Nivel Académico Requerido	Ninguno
Grado Mínimo Requerido	
Requisito Adicional	
Requisito Certificación	INGRESO POR MIGRACION
Sector Programa	PENDIENTE POR DEFINIR
Perfil Técnico del Instructor	
Requisitos Académicos	INGRESO POR MIGRACION
Experiencia laboral y/o especialización	INGRESO POR MIGRACION
Competencias Mínimas	INGRESO POR MIGRACION
Ocupaciones	
<input type="button" value="Salir"/> <input type="button" value="Inactivar"/> <input type="button" value="Competencias"/>	

Al hacer clic sobre la opción de INACTIVAR, el sistema le muestra una advertencia así:

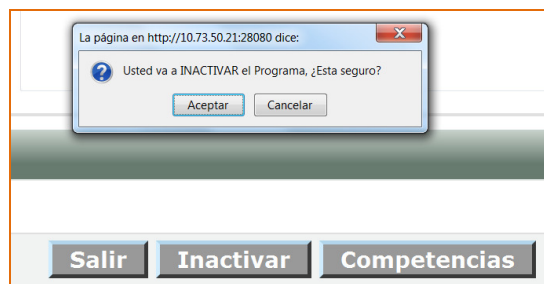

Nota: Como se dijo anteriormente, puede hacer el proceso contrario, es decir que para un programa que se encuentra en estado INACTIVO, se podrá activar nuevamente.

3.2. Gestionar Eventos de Divulgación Tecnológica

El subdirector, puede ingresar a Consultar EDT efectuando la búsqueda según los filtros que se encuentran a continuación:

Visualizará el resultado de su búsqueda como en la siguiente pantalla:

Código SENA	Denominación	Estado	Tipo EDT	Fecha Modificación	Opciones	Motivo de inactivación
141120006	PRUEBA RAFAEL	En Definición	Evento Abierto	10/05/2010 09:39 AM		
151350003	PRUEBAS JOSE	Activo	Evento Abierto	14/05/2010 02:52 PM		
162120001	PRUEBA EVENTO EDT PABLO NO TOCAR	Activo	Evento Abierto	09/02/2010 05:13 PM		
163710001	EDT PARA QUE PASE PRUEBAS	Activo	Evento Abierto	08/03/2010 06:43 PM		
172310001	CONFERENCIA DE ADMINISTRACIÓN DE EMPRESAS AGROPECUARIA	En Definición	Evento Abierto	27/01/2010 04:04 PM		

Frente cada uno de los Eventos de Divulgación Tecnológica encontrará el siguiente ícono:

Al hacer clic sobre este podrá ver detalle.

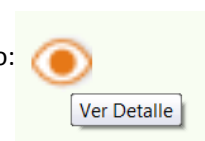

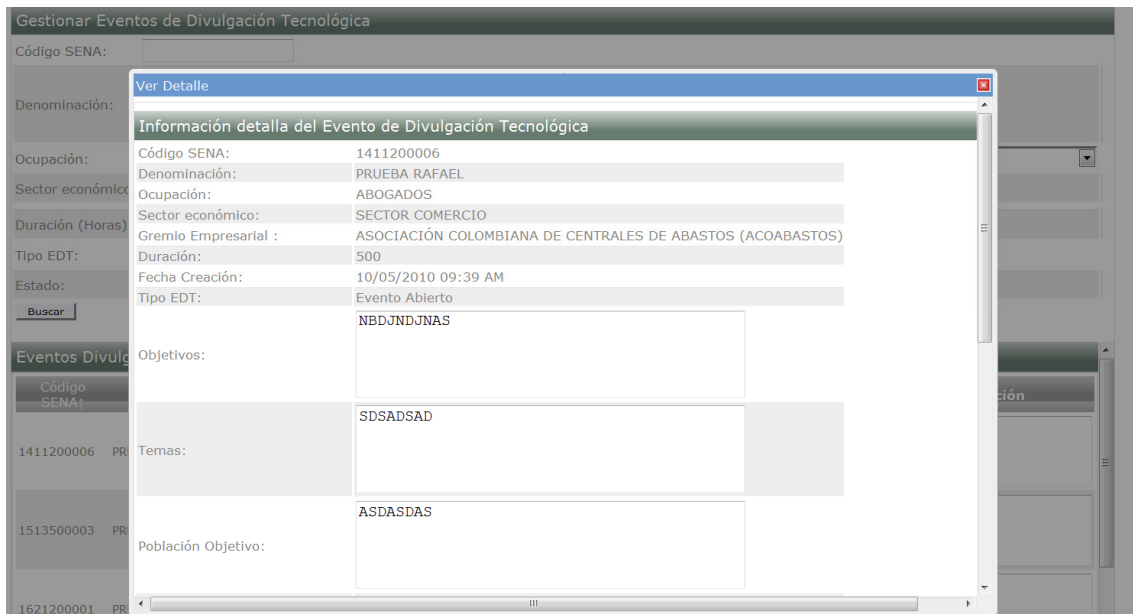

3.3. Generar Reporte de Eventos de Divulgación Tecnológica (EDT)

Se escribe la información en los filtros de búsqueda y se hace clic en el botón "Generar". Allí podrá descargar el reporte en formato Excel:

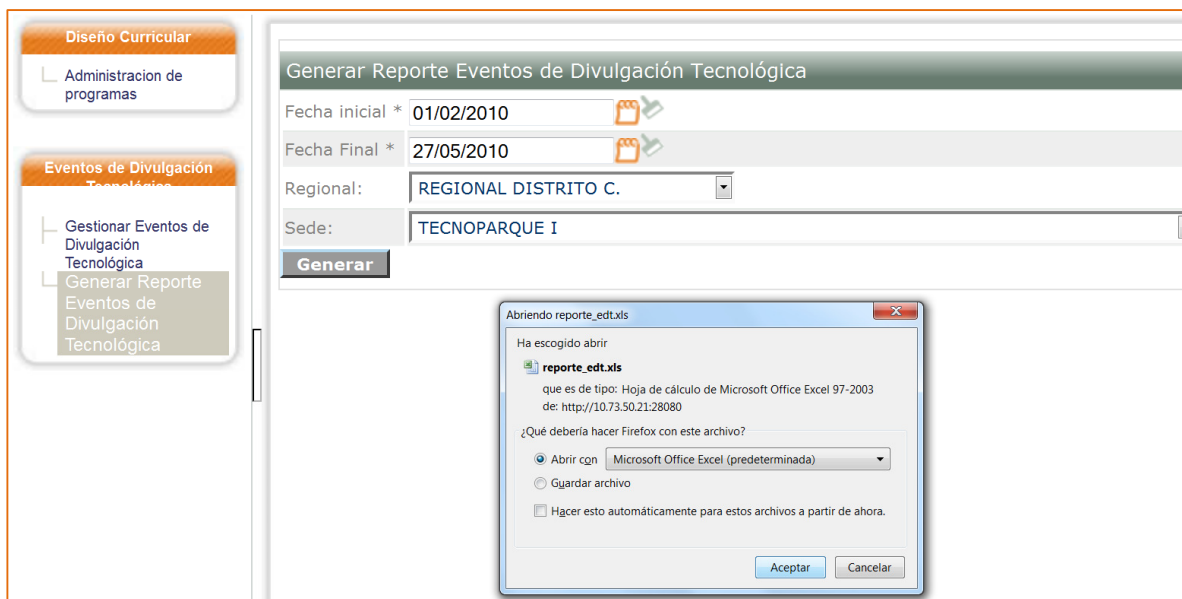

Reporte Eventos de Divulgación Tecnológica REGIONAL DISTRITO C. - TECNOPARQUE I											
Id EventoDT	Código	Denominación	¿Es a la medida?	Fecha creación	NIS funcionario	Estado	Fecha modificación	Fichas creadas	Fichas activas	Fichas cerradas	
503	1411200005	EDTTTTTT	Evento Abierto	29/04/10 15:17 a	7883630	Activo	29/04/10 15:17 a	1	0	0	
464	1842400002	EDT PRUEBA YULY DOS	Evento Abierto	14/04/10 10:43 a	7976564	En Definición	14/04/10 10:43 a	0	0	0	
343	1861200001	HSE	Evento Empresa	9/03/10 15:16 a	7976069	Activo	9/03/10 15:17 a	0	0	0	
443	1411200003	EDT PRUEBAS RAFA	Evento Abierto	29/03/10 16:15 a	7927057	Activo	29/03/10 16:15 a	0	0	0	
245	1723400001	SEMINARIO DE ACTUALIZACION EN SISTEMAS PRUEBA LEO	Evento Abierto	10/02/10 18:45 a	7976761	Activo	10/02/10 18:45 a	3	1	2	
483	1411200004	PRUEBA EVENTO	Evento Abierto	16/04/10 13:36 a	7976822	Activo	16/04/10 13:37 a	1	0	1	
243	1621200001	EDT PABLO NO TOPAD PRUEBA RAFAEL	Evento Abierto	9/02/10 17:12 a	7976761	Activo	9/02/10 17:13 a	3	0	0	
523	1411200006	PRUEBA RAFAEL	Evento Abierto	10/05/10 09:39 a	7883630	En Definición	10/05/10 09:39 a	0	0	0	
244	1411200001	EVENO PRUEBA ROBERTO	Evento Abierto	10/02/10 18:45 a	7976761	Activo	10/02/10 18:46 a	2	1	1	
383	1633100001	ECOPETROL	Evento Empresa	19/03/10 11:04 a	7976069	Activo	19/03/10 11:06 a	1	0	1	
223	1624100001	EDT PREPARAR	Evento Empresa	2/02/10 11:49 a	7976838	Activo	2/02/10 11:50 a	2	0	1	

4. Inscripción

Rol: Subdirectores de Centro

Paquete: Diseño Curricular

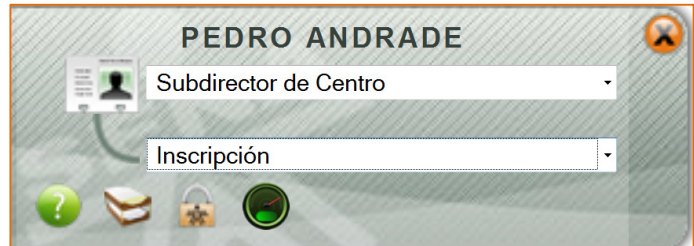

4.1. Generar Reporte de Inscripción

Consultas

- Generar Reporte de Inscripción
- Consultar Respuesta de un Centro

Generar Reporte Inscripción

Ficha Caracterización* Ficha 34375 (PROGRAMACION DE SOFTWARE 3)

Consultar

En esta pantalla se muestra la ficha y el listado de los aspirantes que están asociados a esa ficha, allí se puede ver los detalles y generar el reporte:

Generar Reporte Inscripción

Ficha Caracterización* Ficha 38425 (TECNICO COMERCIAL CON ENFASIS EN NEGOCIACIÓN DE PROD...)

Consultar

Aspirantes

Identificación	Nombre	Estado	Programa
CC-31840276	ANA MILENA ARANA VALENCIA	Matriculado	TECNICO COMERCIAL CON ENFASIS EN NEGOCIACIÓN DE PRODUCTOS Y SERVICIOS
CC-41696579	BLANCA MERY SANCHEZ HERNANDEZ	Matriculado	TECNICO COMERCIAL CON ENFASIS EN NEGOCIACIÓN DE PRODUCTOS Y SERVICIOS
CC-100130	CARLA SUAREZ NAVARRO	Matriculado	TECNICO COMERCIAL CON ENFASIS EN NEGOCIACIÓN DE PRODUCTOS Y SERVICIOS
CC-34553334	LILIANA CONCHA PALTA	Matriculado	TECNICO COMERCIAL CON ENFASIS EN NEGOCIACIÓN DE PRODUCTOS Y SERVICIOS
CC-100150	MARCELA CORTES DIAZ	Matriculado	TECNICO COMERCIAL CON ENFASIS EN NEGOCIACIÓN DE PRODUCTOS Y SERVICIOS
CC-31402178	MARIA ELENA LEON GARCIA	Matriculado	TECNICO COMERCIAL CON ENFASIS EN NEGOCIACIÓN DE PRODUCTOS Y SERVICIOS
CC-100131	MATEO FERNANDEZ	Matriculado	TECNICO COMERCIAL CON ENFASIS EN NEGOCIACIÓN DE PRODUCTOS Y SERVICIOS
CC-34553048	MONICA RODRIGUEZ CERON	Matriculado	TECNICO COMERCIAL CON ENFASIS EN NEGOCIACIÓN DE PRODUCTOS Y SERVICIOS
CC-10234567	USUARIO EJEMPLO	Anulado Matricula	TECNICO COMERCIAL CON ENFASIS EN NEGOCIACIÓN DE PRODUCTOS Y SERVICIOS
CC-100140	USUARIO USUARIO	Matriculado	TECNICO COMERCIAL CON ENFASIS EN NEGOCIACIÓN DE PRODUCTOS Y SERVICIOS

Generar Reporte en Excel

Página 1 de 1

Usted podrá ver el detalle de cada uno de los aspirantes haciendo clic sobre el ícono :

Detalle Reporte Inscripción

Nombre del Programa	TECNICO COMERCIAL CON ENFASIS EN NEGOCIACIÓN DE PRODUCTOS Y SERVICIOS
Nombres y Apellidos del Aspirante	ANA MILENA ARANA VALENCIA
Documento Identidad del Aspirante	CC 31840276
Estado	Matriculado
Funcionario SENA	NÉSTOR PÉREZ ESPINEL
Cargo Funcionario SENA	Todo
Identificador Ficha Caracterización	38425
Regional	REGIONAL DISTRITO C.
Centro	TECNOPARQUE I
Departamento	BOGOTÁ D.C.
Municipio	BOGOTÁ
Fecha/Hora Inscripción	08/04/2010 09:55 AM

También puede extraer el reporte en formato excel haciendo clic sobre este botón

Generar Reporte en Excel

Consultar

Aspirantes

Identificación	Nombre	Estado	Programa
CC-31840276	ANA MILENA ARANA VALENCIA	Matriculado	TECNICO COMERCIAL CON ENFASIS EN NEGOCIACIÓN DE PRODUCTOS Y SERVICIOS
CC-41696579	BLANCA MERY SANCHEZ HERNANDEZ	Matriculado	TECNICO COMERCIAL CON ENFASIS EN NEGOCIACIÓN DE PRODUCTOS Y SERVICIOS
CC-100130	CARLA SUAREZ NAVARRO	Matriculado	TECNICO COMERCIAL CON ENFASIS EN NEGOCIACIÓN DE PRODUCTOS Y SERVICIOS
CC-34553334	LILIANA CONCHA PALTA	Ma	TECNICO COMERCIAL CON ENFASIS EN NEGOCIACIÓN DE PRODUCTOS Y
CC-100150	MARCELA CORTES DIAZ	Ma	NEGOCIACIÓN DE PRODUCTOS Y
CC-31402178	MARIA ELENA LEON GARCIA	Ma	NEGOCIACIÓN DE PRODUCTOS Y
CC-100131	MATEO FERNANDEZ	Ma	NEGOCIACIÓN DE PRODUCTOS Y
CC-34553048	MONICA RODRIGUEZ CERON	Ma	NEGOCIACIÓN DE PRODUCTOS Y
CC-10234567	USUARIO EJEMPLO	A	NEGOCIACIÓN DE PRODUCTOS Y
CC-100140	USUARIO USUARIO	Ma	NEGOCIACIÓN DE PRODUCTOS Y

Generar Reporte en Excel

Página 1

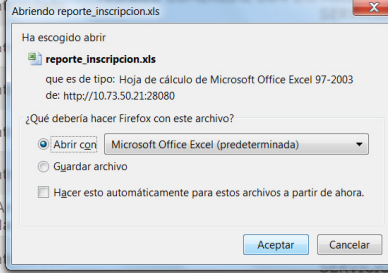

Así visualizará el reporte en formato Excel:

reporte_inscripcion [Sólo lectura] [Modo de compatibilidad] - Microsoft Excel

Reporte Inscripción

Código Ficha: 38425 Programa Formación: TECNICO COMERCIAL CON ENFASIS EN

Identificación	Nombres	Estado
CC-34553334	LILIANA CONCHA PALTA	MATRICULADO
CC-31840276	ANA MILENA ARANA VALENCIA	MATRICULADO
CC-34553048	MONICA RODRIGUEZ CERON	MATRICULADO
CC-100130	CARLA SUAREZ NAVARRO	MATRICULADO
CC-31402178	MARIA ELENA LEON GARCIA	MATRICULADO
CC-100131	MATEO FERNANDEZ	MATRICULADO
CC-41696579	BLANCA MERY SANCHEZ HERNANDEZ	MATRICULADO
CC-100150	MARCELA CORTES DIAZ	MATRICULADO
CC-100140	USUARIO USUARIO	MATRICULADO
CC-10234567	USUARIO EJEMPLO	ANULADO

4.2. Consultar Respuesta de un Centro

Recuerde que las consultas que usted haga, siempre estarán en relación al centro en el que usted se encuentra asociado.

Consultar Respuesta del Centro

Fecha Inicial:

Fecha Final:

Centro de Formación CENTRO DE PRUEBAS SOFIA PLUS

Consultar

Usted encontrará listados los programas de formación con su información básica, tal como se muestra a continuación:

Ficha	Programa de Formación	Modalidad de Formación	Fecha de Inicio	Centro	Estado	Motivo
86973	ADMINISTRACION BANCARIA Y DE INSTITUCIONES FINANCIERAS	Presencial	01-jul-2010	CENTRO DE PRUEBAS SOFIA PLUS	Publicada	
86978	DISEÑO E INTEGRACIÓN DE AUTOMATISMOS MECATRÓNICOS	Presencial	01-jul-2010	CENTRO DE PRUEBAS SOFIA PLUS	Publicada	
86979	DISEÑO E INTEGRACIÓN DE AUTOMATISMOS MECATRÓNICOS	Presencial	01-jul-2010	CENTRO DE PRUEBAS SOFIA PLUS	Publicada	
86980	DISEÑO E INTEGRACIÓN DE AUTOMATISMOS MECATRÓNICOS	Presencial	01-jul-2010	CENTRO DE PRUEBAS SOFIA PLUS	Publicada	
86985	ADMINISTRACIÓN DE EMPRESAS CAFETERAS	Presencial	01-jul-2010	CENTRO DE PRUEBAS SOFIA PLUS	Publicada	
86986	ADMINISTRACIÓN DE EMPRESAS CAFETERAS	Presencial	01-jul-2010	CENTRO DE PRUEBAS SOFIA PLUS	Publicada	
43573	MANTENIMIENTO DE MOTORES GASOLINA Y GAS	Presencial	01-ene-2010	CENTRO DE PRUEBAS SOFIA PLUS	Creada	
43574	MANTENIMIENTO DE MOTORES GASOLINA Y GAS	Presencial	01-abr-2010	CENTRO DE PRUEBAS SOFIA PLUS	Creada	
45802	MANTENIMIENTO DE MOTORES GASOLINA Y GAS	Presencial	01-abr-2010	CENTRO DE PRUEBAS SOFIA PLUS	Creada	
86981	SISTEMAS INTEGRADOS DE GESTION	Presencial	01-jul-2010	CENTRO DE PRUEBAS SOFIA PLUS	Publicada	

[Anterior](#) | [1](#) | [2](#) | [3](#) | [4](#) | [Siguiente](#)

Página 1 de 4

5. Planeación de la Formación

Rol: Subdirectores de Centro

Paquete: Planeación de la Formación

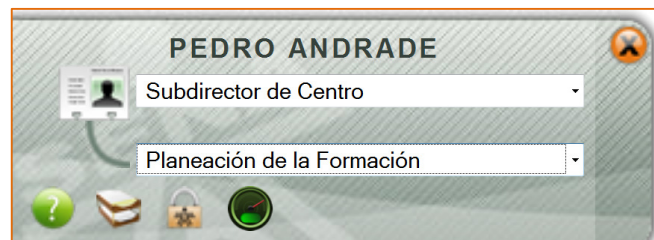

A callout box highlights the 'Eventos de Divulgación Tecnológica' section, which includes the following menu items:

- Consultar Evaluaciones de Instructores
- Consultar Evaluación de Calidad del EDT
- Generar Reporte de Planeacion EDT

5.1. Consultar Evaluaciones de Instructores

Eventos de Divulgación
Consultar Evaluaciones de Instructores
Consultar Evaluación de Calidad del EDT
Generar Reporte de Planeación EDT

Consultar Reporte de Evaluación de Instructores

Filtro del reporte

Fecha de inicialización * 01/01/2010

Fecha de finalización * 27/05/2010

Consultar Reporte

Si usted hace clic sobre el botón **Consultar Reporte** podrá tener un reporte como el siguiente:

Consultar Reporte de Evaluación de Instructores

Filtro del reporte

Fecha de inicialización *

Fecha de finalización *

Consultar Reporte

Abriendo reporte_evaluacion_instructores_edts.xls

Ha escogido abrir

reporte_evaluacion_instructores_edts.xls
que es de tipo: Hoja de cálculo de Microsoft Office Excel 97-2003
de: http://10.73.50.21:28080

¿Qué debería hacer Firefox con este archivo?

Abrir con Microsoft Office Excel (predeterminada)

Guardar archivo

Hacer esto automáticamente para estos archivos a partir de ahora.

Aceptar Cancelar

Id Region	Region	Id Cent	Centr	NIS Instru	Tipo Doc	Número Doc	Nombr	Apellido	Id EC	Código	SENA	Denominaci	Nro. Fichas	Evalu	Concepto Evaluación 1	Concepto Evaluación 2	Concepto Evaluación 3	Concepto Ev
01	02	Cnt 2	Cnt 3	Cnt 4	Cnt 1	Cnt 2	Cnt 3	Cnt 4	Cnt 1	Cnt 2	Cnt 3	Cnt 4	Cnt 1	Cnt 2	Cnt 3	Cnt 4	Cnt 1	

5.2. Consultar Evaluación Calidad del EDT

En caso de existir datos del proceso de evaluación de la calidad del EDT, el reporte se puede descargar tal como siempre se ha hecho para descargar en otros procesos, es decir en formato Excel.

5.3. Generar reporte de planeación EDT

Recuerde siempre diligenciar todos los campos y hacer clic en el botón

Generar Reporte de Planeación EDT

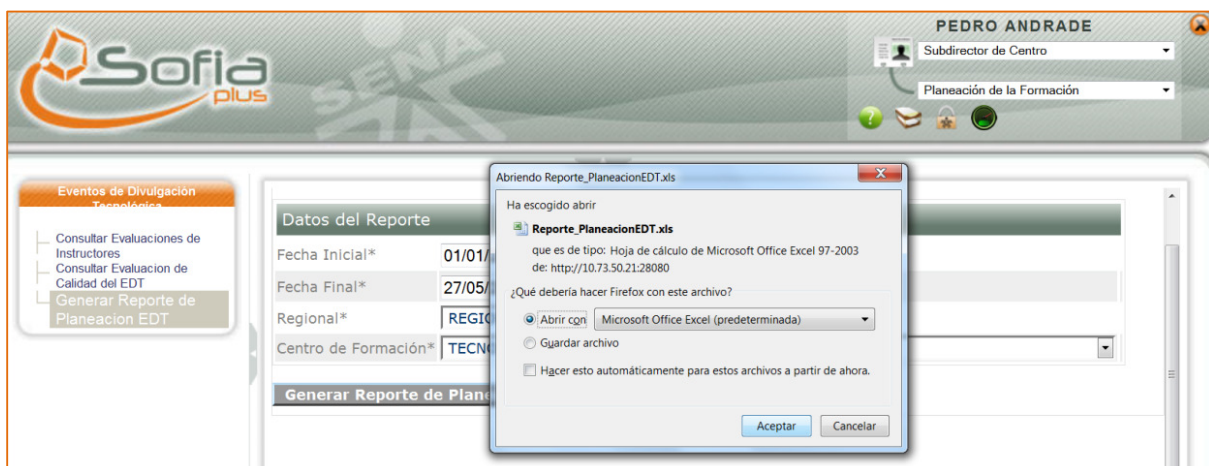

Podrá extraer el reporte en una hoja de Excel que se visualizará como en la siguiente imagen:

Id Ficha	Denominación EDT	Fecha Creación	Código EDT	Fecha Inicialización	Fecha Finalización	Estado de la Ficha	NIS del Funcionario Creador	NIS del Responsable	Duración del E
66	EDT PREPARAR CAFÉ	2/02/10 11:49 a	1624100001	31/03/10 00:00 a	3/02/10 00:00 a	Cancelada	7976838	7937560	

6. Reportes

Este es un nuevo paquete al que tendrá acceso para tener información específica pero únicamente de su Centro.

Rol: Subdirectores de Centro

Paquete: Reportes

6.1. Administración Educativa Centro

Al hacer clic en esta opción, usted encontrará listados los reportes en relación a Ambientes, Aprendices y Administración Educativa del Centro a donde usted se encuentra asociado.

Reportes de Ambientes
DF_25 - Inventario Ambientes 1
DF_26 - Inventario Ambientes 2
Reportes de Aprendices
DF_01 - Fichas Académicas del Aprendiz
DF_02 - Novedades y Sanciones
DF_03 - Ficha Acumulativa
DF_28 - Proyectos de Formación 2
DF_46 - Aprendices en Formación por Nivel y Tipo
DF_47 - Aprendices por Tipo de Población
DF_48 - Ejecución de Alumnos de Formación Titulada y Complementaria
DF_49 - Reporte Consolidado de Aprendices Certificados y Pendientes de Certificar por Número de Ficha
Reportes Administración Educativa
DF_04 - Cupos por Regional y por Centro
DF_08 - Número de Personas Inscribas a Cada Oferta
DF_09 - Cupos por Centro por Ficha
DF_10 - Inscritos
DF_12 - Citación de Inscritos ó Matriculados
DF_13 - Aspirantes Preinscritos e Inscritos
DF_14 - Matriculados

Inventario de Ambientes 1

INVENTARIO AMBIENTES 1 (DF-25)														
CÓDIGO DE LINEA	LÍNEA TECNOLÓGICA	CÓDIGO DE RED	TECNOLOGÍA DE RED	CÓDIGO REGIONAL	REGIONAL	CÓDIGO CENTRO	CENTRO	CÓDIGO AMBIENTE	NOMBRE DE AMBIENTE	DESCRIPCIÓN	CAPACIDAD AMBIENTE	CÓDIGO FICHA	CÓDIGO PROGRAMA	NOMBRE PROGRAMA
	TECNOLOGÍAS DE LA INFORMACIÓN Y LAS COMUNICACIONES SECCIÓN DE LA INFORMACIÓN	1	TECNOLOGÍAS DE LA INFORMACIÓN, DISEÑO Y DESARROLLO DE SOFTWARE	11	REGIONAL DISTRITO C.	1101	TECNOPARQUE I	8142	AA AMBIENTE PRUEBA		20000	82421	214502	PROGRAMACIÓN EN DELPHI
1	TECNOLOGÍAS DE LA INFORMACIÓN Y LAS COMUNICACIONES SECCIÓN DE LA INFORMACIÓN	1	TECNOLOGÍAS DE LA INFORMACIÓN, DISEÑO Y DESARROLLO DE SOFTWARE	11	REGIONAL DISTRITO C.	1101	TECNOPARQUE I	2059	AMBIENTE PRUEBA		150	82451	214502	PROGRAMACION EN DELPHI
1	TECNOLOGÍAS DE LA INFORMACIÓN Y LAS COMUNICACIONES SECCIÓN DE LA INFORMACIÓN	1	TECNOLOGÍAS DE LA INFORMACIÓN, DISEÑO Y DESARROLLO DE SOFTWARE	11	REGIONAL DISTRITO C.	1101	TECNOPARQUE I	8335	AMBIENTE TECNOLÓGICO CAPACITACION		100	82389	217101	ANÁLISIS DE ESTRUCTURAS
1	TECNOLOGÍAS DE LA INFORMACIÓN Y LAS COMUNICACIONES SECCIÓN DE LA INFORMACIÓN	1	TECNOLOGÍAS DE LA INFORMACIÓN, DISEÑO Y DESARROLLO DE SOFTWARE	11	REGIONAL DISTRITO C.	1101	TECNOPARQUE I	8304	AMBIENTE DE DELPHI		100	82410	217101	ANÁLISIS DE ESTRUCTURAS
1	TECNOLOGÍAS DE LA INFORMACIÓN Y LAS COMUNICACIONES SECCIÓN DE LA INFORMACIÓN	1	TECNOLOGÍAS DE LA INFORMACIÓN, DISEÑO Y DESARROLLO DE SOFTWARE	11	REGIONAL DISTRITO C.	1101	TECNOPARQUE I	8201	AMBIENTE FICHA 82380 ANALISIS ESTRUCTURAS		250	82380	217101	ANÁLISIS DE ESTRUCTURAS
1	TECNOLOGÍAS DE LA INFORMACIÓN Y LAS COMUNICACIONES SECCIÓN DE LA INFORMACIÓN	1	TECNOLOGÍAS DE LA INFORMACIÓN, DISEÑO Y DESARROLLO DE SOFTWARE	11	REGIONAL DISTRITO C.	1101	TECNOPARQUE I	2061	AMBIENTE DE DESARROLLO TECNOLÓGICO		150	82389	217101	ANÁLISIS DE ESTRUCTURAS
1	TECNOLOGÍAS DE LA INFORMACIÓN Y LAS COMUNICACIONES SECCIÓN DE LA INFORMACIÓN	1	TECNOLOGÍAS DE LA INFORMACIÓN, DISEÑO Y DESARROLLO DE SOFTWARE	11	REGIONAL DISTRITO C.	1101	TECNOPARQUE I	2061	AMBIENTE DE DESARROLLO TECNOLÓGICO		150	82388	217101	ANÁLISIS DE ESTRUCTURAS
1	TECNOLOGÍAS DE LA INFORMACIÓN Y LAS COMUNICACIONES SECCIÓN DE LA INFORMACIÓN	1	TECNOLOGÍAS DE LA INFORMACIÓN, DISEÑO Y DESARROLLO DE SOFTWARE	11	REGIONAL DISTRITO C.	1101	TECNOPARQUE I	2059	AMBIENTE PRUEBA		150	82410	217101	ANÁLISIS DE ESTRUCTURAS
1	TECNOLOGÍAS DE LA INFORMACIÓN Y LAS COMUNICACIONES SECCIÓN DE LA INFORMACIÓN	1	TECNOLOGÍAS DE LA INFORMACIÓN, DISEÑO Y DESARROLLO DE SOFTWARE	11	REGIONAL DISTRITO C.	1101	TECNOPARQUE I	2062	AMBIENTE DE		50	82388	217101	ANÁLISIS DE

Fichas Académicas del Aprendiz

APRENDICES CERTIFICADOS (
CÓDIGO REGIONAL	REGIONAL	CÓDIGO CENTRO	CENTRO	CÓDIGO FICHA	TÍTULO A OBTENER	CÓDIGO PROGRAMA	VERSIÓN	NOMBRE PROGRAMA	FECHA INICIO	FECHA FIN
11	REGIONAL DISTRITO C.	1101	TECNOPARQUE I	164	EDT PARA QUE PASE PRUEBAS	1637100001		EDT PARA QUE PASE PRUEBAS		
11	REGIONAL DISTRITO C.	1101	TECNOPARQUE I	243	Seminario En Atencion al Cliente	1411200002		Seminario En Atencion al Cliente	20 de marzo de 2010	23 de marzo de 2010
11	REGIONAL DISTRITO C.	1101	TECNOPARQUE I	243	Seminario En Atencion al Cliente	1411200002		Seminario En Atencion al Cliente	20 de marzo de 2010	23 de marzo de 2010
11	REGIONAL DISTRITO C.	1101	TECNOPARQUE I	385	EDT PRUEBA YULY	1842400001		EDT PRUEBA YULY	14 de abril de 2010	15 de abril de 2010
11	REGIONAL DISTRITO C.	1101	TECNOPARQUE I	385	EDT PRUEBA YULY	1842400001		EDT PRUEBA YULY	14 de abril de 2010	15 de abril de 2010
11	REGIONAL DISTRITO C.	1101	TECNOPARQUE I	52585	TÉCNICO EN REALIZACIÓN DE LOS PROCEDIMIENTOS EN ANÁLISIS DE AGUAS	10003021	50	REALIZACION DE LOS PROCEDIMIENTOS EN ANÁLISIS DE AGUAS	22 de marzo de 2010	30 de diciembre de 2010
11	REGIONAL DISTRITO C.	1101	TECNOPARQUE I	52585	TÉCNICO EN REALIZACIÓN DE LOS PROCEDIMIENTOS EN ANÁLISIS DE AGUAS	10003021	50	REALIZACION DE LOS PROCEDIMIENTOS EN ANÁLISIS DE AGUAS	22 de marzo de 2010	30 de diciembre de 2010

Continuación reporte hacia el lado derecho (parte B):

B < 1 / 1 > 75%

APRENDICES CERTIFICADOS (DF-01)

FECHA INICIO	FECHA FIN	JORNADA	TIPO DOCUMENTO	NUMERO DOCUMENTO	No. CERTIFICADO	FECHA DE CERTIFICADO	CÓDIGO DE RUTA APRENDIZAJE	RUTA APRENDIZAJE	ESTADO CURSO
marzo de 2010	23 de marzo de 2010	En la mañana	CC	10234567	63	14 de abril de 2010			CANCELADA
marzo de 2010	23 de marzo de 2010	En la mañana	CC	32141314	64	25 de marzo de 2010			PROGRAMADA
abril de 2010	15 de abril de 2010	123489789082	CC	1019068757	123				TERMINADA
abril de 2010	15 de abril de 2010	123489789082	CC	74814206	124				TERMINADA
marzo de 2010	30 de diciembre de 2010	DIURNA	CC	10234567	515572	17 de marzo de 2010	18810	Ruta de aprendizaje ficha 52585	EN EJECUCION
marzo de 2010	30 de diciembre de 2010	DIURNA	CC	52880076	515571	17 de marzo de 2010	18810	Ruta de aprendizaje ficha 52585	EN EJECUCION

Novedades y sanciones

Continuación →

NOVEDADES Y SANCIONES (DF-02)

CÓDIGO REGIONAL	REGIONAL	CÓDIGO CENTRO	CENTRO	FICHA	CÓDIGO NIVEL FORMACIÓN	NIVEL FORMACIÓN	CÓDIGO PROGRAMA	VERSIÓN PROGRAMA	PROGRAMA	TIPO FORMACIÓN	CÓDIGO NOVEDAD	NOVEDAD
11	REGIONAL DISTRITO C.	1101	TECNOPARQUE I	49390	2	TÉCNICO	228120	100	PROGRAMACION DE SOFTWARE 3	TITULADA	39247	TRASLADO DE FICHA
41	REGIONAL HUILA	1101	TECNOPARQUE I	26731	6	TÉCNICO	228108	50	ANALISIS Y DESARROLLO DE SISTEMAS DE INFORMACION	TITULADA	27335	EL CENTRO CANCELA POR PROBLEMAS ACADEMICOS
41	REGIONAL HUILA	1101	TECNOPARQUE I	26731	6	TÉCNICO	228108	50	ANALISIS Y DESARROLLO DE SISTEMAS DE INFORMACION	TITULADA	27334	EL CENTRO CANCELA POR PROBLEMAS ACADEMICOS
11	REGIONAL DISTRITO C.	1101	TECNOPARQUE I	52585	2	TÉCNICO	10003021	50	REALIZACION DE LOS PROCEDIMIENTOS EN ANALISIS DE AGUAS	TITULADA	39309	BAJO RENDIMIENTO ACADEMICO
11	REGIONAL DISTRITO C.	1101	TECNOPARQUE I	38425	2	TÉCNICO	632107	1	TECNICO COMERCIAL CON ENFASIS EN NEGOCIACION DE PRODUCTOS Y SERVICIOS	TITULADA	39287	BAJO RENDIMIENTO ACADEMICO
11	REGIONAL DISTRITO C.	1101	TECNOPARQUE I	49390	2	TÉCNICO	228120	100	PROGRAMACION DE SOFTWARE 3	TITULADA	39271	RETIRO VOLUNTARIO

Continuación →

(DF-02)

NOVEDAD	MOTIVO NOVEDAD	FECHA REGISTRO	TIPO DOCUMENTO	NÚMERO DOCUMENTO	NOMBRE	PRIMER APELLIDO	SEGUNDO APELLIDO	ESTADO APRENDIZ FORMACION	ESTADO FICHA EN EJECUCION
TRASLADO DE FICHA	Se ingresó por error a otra ficha	07/04/2010	CC	99999899801	MARIA_4801	PARRA_4801	DIAZ	FORMACION	EN EJECUCION
EL CENTRO CANCELA POR PROBLEMAS ACADEMICOS	Migración Cancelado	31/12/2009	TI	92082961870	ANDREA FERNANDA	CACHAYA	GONZALEZ	CANCELADO	EN EJECUCION
EL CENTRO CANCELA POR PROBLEMAS ACADEMICOS	Migración Cancelado	31/12/2009	TI	91030508500	JHON FREDDY	CHANTRE	NARANJO	CANCELADO	EN EJECUCION
BAJO RENDIMIENTO ACADEMICO	prueba modificacion juicios	10/02/2010	CC	1023888526	ANGELA	MOLANO		FORMACION	EN EJECUCION
BAJO RENDIMIENTO ACADEMICO	dsaffsf	11/05/2010	CC	34553334	LILIANA	CONCHA	PALTA	CONDICIONADO	EN EJECUCION
RETIRO VOLUNTARIO	NO ASISTIO	03/05/2010	CC	999998999778	MARIA_4778	PARRA_4778	DIAZ	FORMACION	EN EJECUCION

Consolidado de Aprendices Certificados y Pendientes de Certificar por Número de FICHA (DF-49)

CÓDIGO REGIONAL	REGIONAL	CÓDIGO CENTRO	CENTRO	FICHA CARACTERIZACIÓN	FECHA INICIAL	FECHA FINAL	ESTADO FICHA	IDENTIFICADOR PROGRAMA	CÓDIGO_PROGRAMA
11	REGIONAL DISTRITO C.	1101	TECNOPARQUE I	52414	1 de marzo de 2010	30 de abril de 2010	2	6549	839101
11	REGIONAL DISTRITO C.	1101	TECNOPARQUE I	52414	1 de marzo de 2010	30 de abril de 2010	2	6549	839101
11	REGIONAL DISTRITO C.	1101	TECNOPARQUE I	52414	1 de marzo de 2010	30 de abril de 2010	2	6549	839101
11	REGIONAL DISTRITO C.	1101	TECNOPARQUE I	52414	1 de marzo de 2010	30 de abril de 2010	2	6549	839101
11	REGIONAL DISTRITO C.	1101	TECNOPARQUE I	52414	1 de marzo de 2010	30 de abril de 2010	2	6549	839101
11	REGIONAL DISTRITO C.	1101	TECNOPARQUE I	52414	1 de marzo de 2010	30 de abril de 2010	2	6549	839101

Continuación

CONSOLIDADO DE APRENDICES CERTIFICADOS Y PENDIENTES DE CERTIFICAR POR NUMERO DE FICHA (DF-49)

VERSIÓN	PROGRAMA DE FORMACIÓN	NIVEL DE FORMACIÓN	APRENDICES MATRICULADOS	APRENDICES CERTIFICADOS	APRENDICES SIN CERTIFICADO	APRENDICES CON NOVEDADES	APRENDICES SIN JUICIO
1	TITULADO NO DEBE MOLESTAR	ESPECIALIZACIÓN TECNOLÓGICA	0	0	0	0	0
1	TITULADO NO DEBE MOLESTAR	ESPECIALIZACIÓN TECNOLÓGICA	0	0	0	0	0
1	TITULADO NO DEBE MOLESTAR	ESPECIALIZACIÓN TECNOLÓGICA	0	0	0	0	0
1	TITULADO NO DEBE MOLESTAR	ESPECIALIZACIÓN TECNOLÓGICA	0	0	0	0	0
1	TITULADO NO DEBE MOLESTAR	ESPECIALIZACIÓN TECNOLÓGICA	0	0	0	0	0

Continuación →

APRENDICES NO APROBADOS	COV_ID	AMPLIACION DE COBERTURA(S/N)	CONVENIO	CÓDIGO PROGRAMA ESPECIAL	PROGRAMA ESPECIAL
0	81	NO	CONVENIO NO.29 DERIVADO DEL CONVENIO MARCO DE COOPERACION NO.034 DE 2009 CELEBRADO ENTRE LA FUNDACION TECNOLOGICA RURAL COREDI Y EL SERVICIO NACIONAL DE APRENDIZAJE, SENA REGIONAL ANTIOQUIA	1002	AULAS ABIERTAS
0	81	NO	CONVENIO DERIVADO NO. 11 DEL CONVENIO MARCO CELEBRADO ENTRE EL SERVICIO NACIONAL DE APRENDIZAJE -SENA- REGIONAL ANTIOQUIA Y LA ASOCIACION COLOMBIANA DE INSTITUCIONES DE EDUCACION SUPERIOR CON EDUCACION TECNOLOGICA - ACIET	1002	AULAS ABIERTAS
0	81	NO	CONVENIO NO.3300/01-2006 ENTRE EL SERVICIO NACIONAL DE APRENDIZAJE - SENA Y LA UNIVERSIDAD DE ANTIOQUIA	1002	AULAS ABIERTAS
0	81	NO	CONVENIO NO.008 ENTRE EL SERVICIO NACIONAL DE APRENDIZAJE, SENA, REGIONAL ATLANTICO Y GENTE ESTRATEGICA CENTRO DE FORMACION PARA EL TRABAJO LTDA.	1002	AULAS ABIERTAS
0	81	NO	LA NACION MINISTERIO DE DEFENSA NAL FUERZAS MILITARES	1002	AULAS ABIERTAS
0	81	NO	CURSOS EIC	1002	AULAS ABIERTAS

6.2. Diseño Curricular de Centro

Podrá tener reportes relacionados con programas de formación, eventos de divulgación, proyectos y ofertas.

Usted verá a continuación, los reportes listados que puede exportar en Excel:

Reportes Diseño Curricular
DF_15 - Listado de Programas Activos de Formación Titulada
DF_16 - Listado de Programas en Ejecución de Formación Titulada
DF_17 - Proyectos Activos
DF_18 - Conteo de Aprendices por Proyecto
DF_19 - Formato de Programas de Formación
DF_20 - Formato de Proyectos de Formación
DF_21 - Sugerencias del Gestor de Red
DF_22 - Catálogo de Oferta Titulada
DF_23 - Eventos de Divulgación Tecnológica
DF_27 - Proyectos de Formación 1
DF_30 - Proyectos de Formación 4
DF_37 - Diseño de Acciones de Formación Complementaria
DF_38 - Listado de Programas de Formación Activos, Formación Complementaria y EDT
DF_39 - Listado de Programas Formación Complementaria y EDT Activos con Competencias y Resultados
DF_40 - Listado de Programas de Formación Titulada
DF_41 - Listado de Programas de Formación Complementaria
DF_42 - Histórico de Proyectos
DF_43 - Proyectos a Activar
DF_44 - Oferta Titulada Sugerida por la Red
DF_45 - Oferta Complementaria